



*Suprema Corte de Justicia  
Provincia de Buenos Aires*

Ref. Expte N° 3000-7910-2024

**VISTO:** La próxima recepción por parte de la Suprema Corte de Justicia del Edificio denominado Complejo Judicial Olavarría, sito en calle 25 de Mayo, entre Bolívar y Vélez Sarsfield de la ciudad de Olavarría, que fue construido con fondos del presupuesto de la Jurisdicción Administración de Justicia, a través del Ministerio de Infraestructura y Servicios Públicos de la Provincia de Buenos Aires, y

**CONSIDERANDO:** 1º) Que la habilitación de la obra mencionada permitirá el emplazamiento de todos los órganos jurisdiccionales y dependencias de la Suprema Corte de Justicia con asiento en los inmuebles Coronel Suárez N° 2636, Rufino Fal N° 2943 y Moreno N° 3157 de la ciudad de Olavarría, estos dos últimos actualmente locados.

2º) Que, con ese fin, el Área de Planificación de la Infraestructura Edilicia y la Dirección General de Arquitectura Obras y Servicios, ambos dependientes de la Secretaría de Planificación, efectuaron el correspondiente informe técnico con la propuesta de distribución de los espacios en dicho Edificio, la que fue consultada con los magistrados de esa ciudad.

3º) Que, a los efectos de precisar de manera concreta los lugares a ocupar, se integran a la presente los esquemas gráficos respectivos.

4º) Que, además, el informe técnico consigna que oportunamente se procederá a la devolución a sus propietarios de los inmuebles ubicados en calle Rufino Fal N° 2943 y Moreno N° 3157 de la ciudad de Olavarría, como así también, con la reubicación del Tribunal de Trabajo, se efectivizará lo dispuesto por Resolución de la Suprema Corte de Justicia N° 3191/09, que ordena su traspaso a la municipalidad de Olavarría.

5º) Que, por lo expuesto y de conformidad con los lineamientos previstos en el Programa de Racionalización de la Ocupación del Espacio Físico, resulta pertinente aprobar las propuestas de distribución y asignación de los espacios para el traslado de los órganos jurisdiccionales y dependencias de la Suprema Corte de Justicia.

6º) Que, a los efectos del traslado de los órganos jurisdiccionales la Secretaría de Planificación realizó una estimación de los plazos para la implementación de lo aquí se aprueba, el cual esta sujeta a la fecha de recepción del inmueble y a la concreción en tiempo oportuno de las contrataciones que tramiten por intermedio de la Secretaría de Administración.

7º) Que, asimismo, se encomienda a las Secretarías, Subsecretarías y Direcciones Generales competentes de esta Suprema Corte que adopten las previsiones para cumplimentar lo que aquí se dispone.

**POR ELLO**, la Suprema Corte de Justicia, en ejercicio de sus atribuciones y con arreglo a lo establecido en el artículo 4º del Acuerdo N° 3971 y el artículo 1º del Acuerdo 4148,

**RESUELVE**

**Artículo 1º:** Aprobar la distribución de los espacios del Edificio denominado Complejo Judicial Olavarría, sito en calle 25 de Mayo, entre Bolívar y Vélez Sarsfield de esa ciudad, en función de los esquemas gráficos que acompañan la presente.

**Artículo 2º:** Encomendar a las Secretarías de Administración, de Planificación y de Tecnología Informática y a la Dirección General de Arquitectura, Obras y Servicios, que adopten las medidas necesarias para el cumplimiento del presente decisorio.

**Artículo 3º:** Determinar que el traslado de los órganos y dependencias comenzará dentro de los 15 días posteriores a la recepción del edificio. En primer lugar se procederá con los juzgados de familia, se seguirá con el Tribunal de Trabajo y luego continuará con los órganos y dependencias ubicadas en el inmueble de la calle Rufino Fal, empezando por los juzgados en lo civil y comercial. Todos los traslados se realizarán en un lapso de 45 días. Dichos plazos dependerán de los supuestos descriptos en el considerando 6º de la presente.

**Artículo 4º:** Oportunamente la Dirección General de Arquitectura, Obras y Servicios deberá solicitar las suspensiones de términos procesales para cada uno de los órganos a trasladar

**Artículo 5º:** Regístrese en la ciudad de La Plata, publíquese y comuníquese.

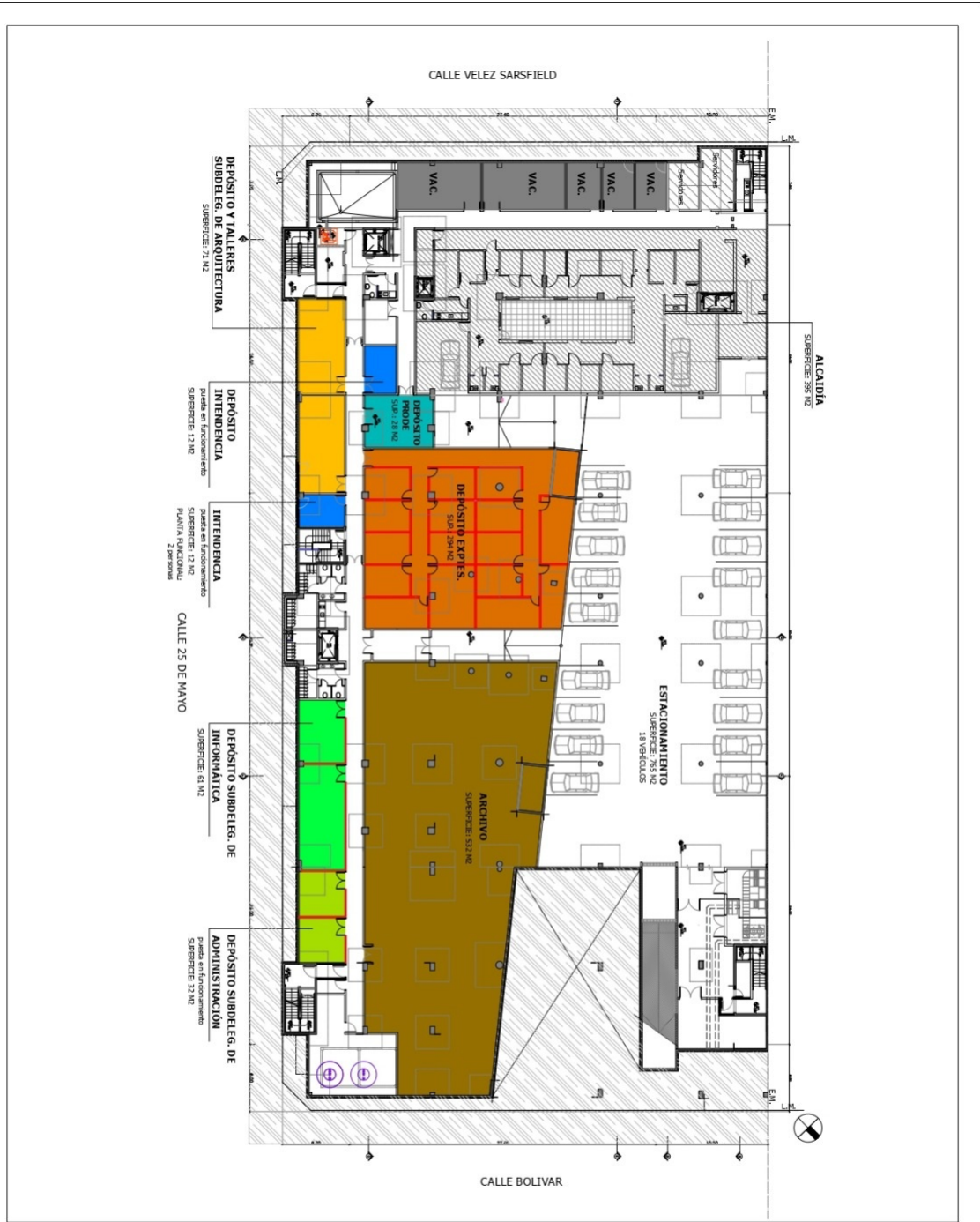

SECRETARIA DE PLANIFICACION  
 AREA DE PLANIFICACION DE LA INFRAESTRUCTURA EDILICIA  
 SUPREMA CORTE DE JUSTICIA DE LA PROVINCIA DE BUENOS AIRES

|           |                             |                   |             |
|-----------|-----------------------------|-------------------|-------------|
| INMUEBLE: | COMPLEJO JUDICIAL OLAVARRÍA | ANEXO             | 1           |
| PLANO DE: | SUBSUELO                    | FECHA: 17/04/2026 | ESC.: 1:250 |
|           |                             | REVISION: 06      | PLANO N° 1  |



SECRETARIA DE PLANIFICACION  
 AREA DE PLANIFICACION DE LA INFRAESTRUCTURA EDILICIA  
 SUPREMA CORTE DE JUSTICIA DE LA PROVINCIA DE BUENOS AIRES

|           |                             |                   |             |
|-----------|-----------------------------|-------------------|-------------|
| INMUEBLE: | COMPLEJO JUDICIAL OLAVARRÍA | ANEXO             | 1           |
| PLANO DE: | PLANTA BAJA                 | FECHA: 17/04/2026 | ESC.: 1:250 |
|           |                             | REVISION: 06      | PLANO N° 2  |

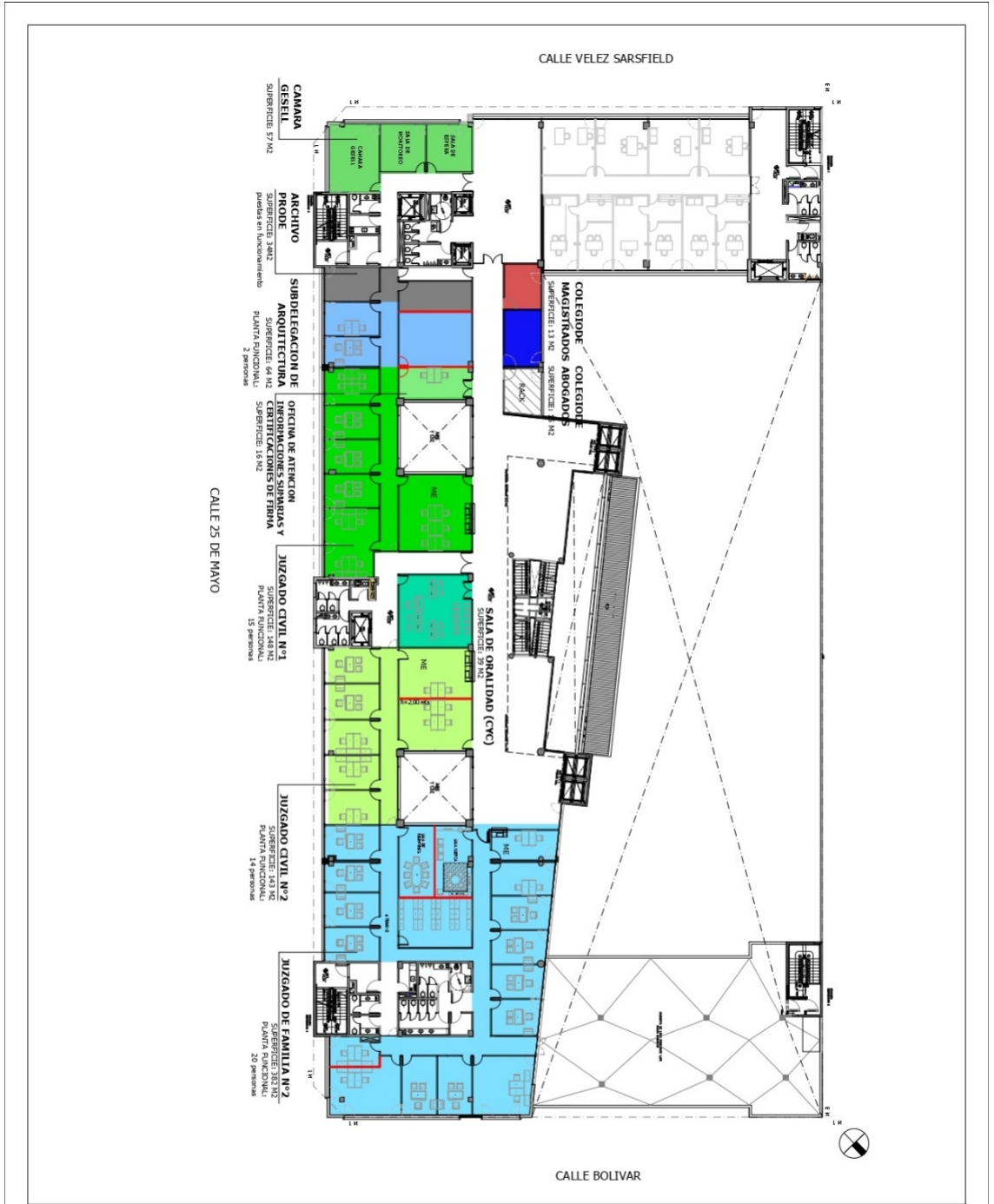

CALLE 25 DE MAYO

CALLE VELEZ SANSFIELD

CALLE BOLIVAR

**CAMARA GENERAL**  
SUPERFICIE: 57 M<sup>2</sup>

**ARCHIVO**  
PRODE  
SUPERFICIE: 24 M<sup>2</sup>  
puñales en funcionamiento

**SUBDELEGACION DE REGISTRACIONES ARQUITECTONICAS**  
SUPERFICIE: 14 M<sup>2</sup>  
PLANTA FUNCIONAL: 2 personas

**OFICINA DE ATENCION SUPERIORES Y DE FAMILIA**  
SUPERFICIE: 16 M<sup>2</sup>

**JUZGADO CIVIL N°1**  
SUPERFICIE: 14 M<sup>2</sup>  
PLANTA FUNCIONAL: 15 personas

**JUZGADO CIVIL N°2**  
SUPERFICIE: 14 M<sup>2</sup>  
PLANTA FUNCIONAL: 14 personas

**JUZGADO DE FAMILIA N°2**  
SUPERFICIE: 38,7 M<sup>2</sup>  
PLANTA FUNCIONAL: 20 personas

SECRETARIA DE PLANIFICACION  
AREA DE PLANIFICACION DE LA INFRAESTRUCTURA EDILICIA  
SUPREMA CORTE DE JUSTICIA DE LA PROVINCIA DE BUENOS AIRES

|           |                             |                   |             |
|-----------|-----------------------------|-------------------|-------------|
| INMUEBLE: | COMPLEJO JUDICIAL OLAVARRÍA | ANEXO             | 1           |
| PLANO DE: | 1°PISO                      | FECHA: 17/04/2026 | ESC.: 1:250 |
|           |                             | REVISION: 06      | PLANO N° 3  |

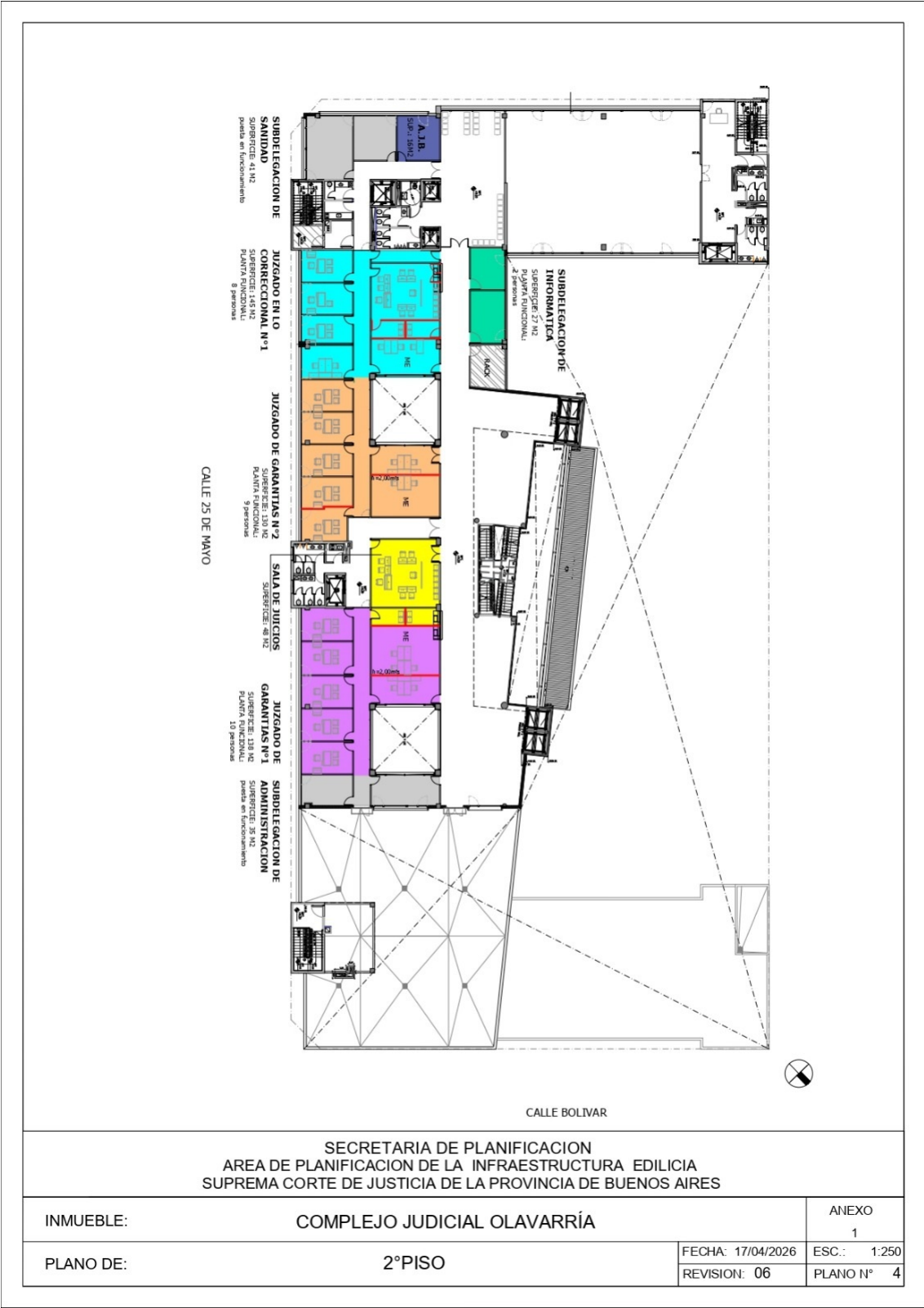

**SUBDELEGACION DE SANIDAD**  
 SUPERFICIE: 41 M<sup>2</sup>  
 PUESTOS EN FUNCIONAMIENTO

**JUZGADO EN LO CORRECCIONAL N°1**  
 SUPERFICIE: 145 M<sup>2</sup>  
 PLANTA FUNCIONAL: 8 personas

**JUZGADO DE GARANTIAS N°2**  
 SUPERFICIE: 100 M<sup>2</sup>  
 PLANTA FUNCIONAL: 9 personas

**SALA DE JUICIOS**  
 SUPERFICIE: 49 M<sup>2</sup>

**JUZGADO DE GARANTIAS N°1**  
 SUPERFICIE: 100 M<sup>2</sup>  
 PLANTA FUNCIONAL: 10 personas

**SUBDELEGACION DE ADMINISTRACION**  
 SUPERFICIE: 25 M<sup>2</sup>  
 PUESTOS EN FUNCIONAMIENTO

**INFORMATICA**  
 SUPERFICIE: 35 M<sup>2</sup>  
 PLANTA FUNCIONAL: 2 personas

**A.I.B.**  
 SUPERFICIE: 15 M<sup>2</sup>

**CALLE 25 DE MAYO**

**CALLE BOLIVAR**

SECRETARIA DE PLANIFICACION  
 AREA DE PLANIFICACION DE LA INFRAESTRUCTURA EDILICIA  
 SUPREMA CORTE DE JUSTICIA DE LA PROVINCIA DE BUENOS AIRES

|           |                             |                   |             |
|-----------|-----------------------------|-------------------|-------------|
| INMUEBLE: | COMPLEJO JUDICIAL OLAVARRÍA | ANEXO             | 1           |
| PLANO DE: | 2°PISO                      | FECHA: 17/04/2026 | ESC.: 1:250 |
|           |                             | REVISION: 06      | PLANO N° 4  |

**REFERENCIAS:**

Funcionario Firmante: 13/05/2026 15:41:52 - TORRES Sergio Gabriel - JUEZ

Funcionario Firmante: 19/05/2026 18:14:44 - SORIA Daniel Fernando - JUEZ

Funcionario Firmante: 21/05/2026 12:03:03 - KOGAN Hilda - JUEZA

Funcionario Firmante: 21/05/2026 14:48:07 - TRABUCCO Nestor Antonio -  
SECRETARIO DE LA SUPREMA CORTE DE JUSTICIA



252001743002890688

**SECRETARIA DE PLANIFICACION - SUPREMA CORTE DE JUSTICIA**

**NO CONTIENE ARCHIVOS ADJUNTOS**

Registrado en REGISTRO DE RESOLUCIONES DE LA SUPREMA CORTE el  
21/05/2026 14:57:08 hs. bajo el número RSC-1241-2026 por ALVAREZ  
MATIAS JOSE.